



Toma de muestra ADN Felinos

Para extraer una muestra, no se requiere de un veterinario. El dueño puede extraer la muestra, teniendo en cuenta que:

- El test puede efectuarse a partir de las **4 semanas de edad**. Es importante, evitar el periodo de lactancia, para no arrastrar células de la madre. En caso de que se tome la muestra durante ese lapso, debe esperarse **30 minutos** después de la última ingesta, antes de tomar la muestra.
- Se requieren **4 hisopos** (tipo cotonete). No hace falta que estén estériles. Si los hisopos son de doble extremo, se recomienda usar ambos extremos. Guardarlo dentro del sobre, rotulado con los datos del animal y del solicitante.
- Una vez extraída la muestra, los hisopos pueden conservarse durante varias semanas a temperatura ambiente.





Procedimiento para la toma de muestra

1. Introduzca el hisopo entre la encía y la cara interna de la mejilla, frotando el hisopo contra la cara interna de la mejilla repetidas veces. Dejar secar.
- **IMPORTANTE:** No recoger saliva. El diagnóstico se realiza sobre el ADN presente en las células extraídas de la cara interna de las mejillas, por lo cual la saliva no es un material válido. Por favor, envíe las muestras secas.
2. Repetir esta operación 4 veces.
3. Lavarse las manos o cambiar los guantes antes de tomar una nueva muestra a otro animal. Esto previene la contaminación de las muestras entre sí.

①

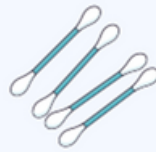
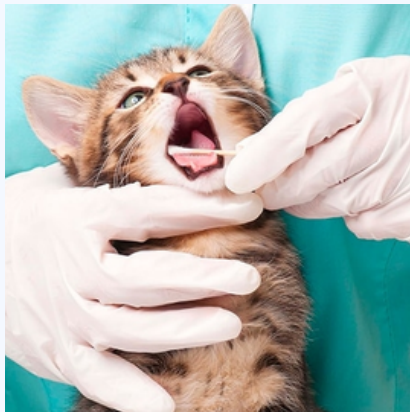

④



Una guía audiovisual instructiva:

https://www.youtube.com/watch?v=WwFpK_MA-9I





Procedimiento para la remisión de muestras:

- El sobre con las muestras y la solicitud de análisis pueden entregarse/abonarse personalmente en el Laboratorio, de Lu-Vi de 8:00 -14:30 hs.
- Alternativamente, pueden entregarse, a través de un servicio de mensajería/correo, en la guardia del predio de acceso al Laboratorio (Juncal 4431), de Lu-Vi, de 8:00 -21 hs. En ese caso, deben remitirse: el sobre con las muestras, la solicitud de análisis y el comprobante de pago, si el mismo se efectuó por transferencia bancaria.
- Para descargar el sobre y la solicitud de análisis, entrar a <http://www.sra.org.ar/laboratorio-instructivos-filtros/#> y seleccionar Felinos.
- Formas de pago: <http://www.sra.org.ar/laboratorio-instructivos-filtros/#>. Seleccionar Felinos. (Datos de Cuentas Bancarias)

Entrega de resultados:

Los resultados, se envían por e-mail, en el lapso de 10 a 15 días posteriores a la recepción de la muestra y documentación requerida.



Datos de contacto:

 (011) 58611211/12

 +549 11-5039 4566

www.sra.org.ar