



Impacto de la Sequía en Corrientes

26 de Abril de 2023 – Corrientes



Por cuarta vez en 70 años, se sucedieron **tres años consecutivos** de Niña



Las tres veces previas, la caída de la producción coincidió con desajustes macroeconómicos

Triples eventos anuales consecutivos de La Niña

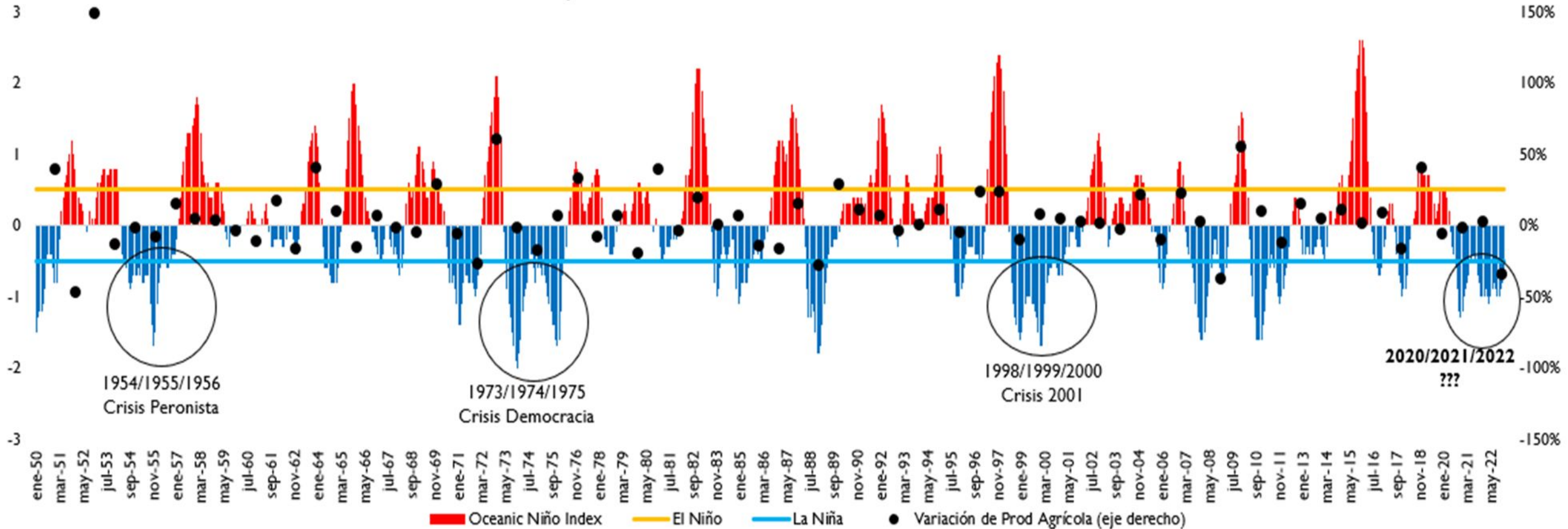

Corrientes tuvo un fuerte impacto por la sequía en tiempo y cobertura



Desde octubre, casi todo el territorio de Corrientes sufrió la Sequía

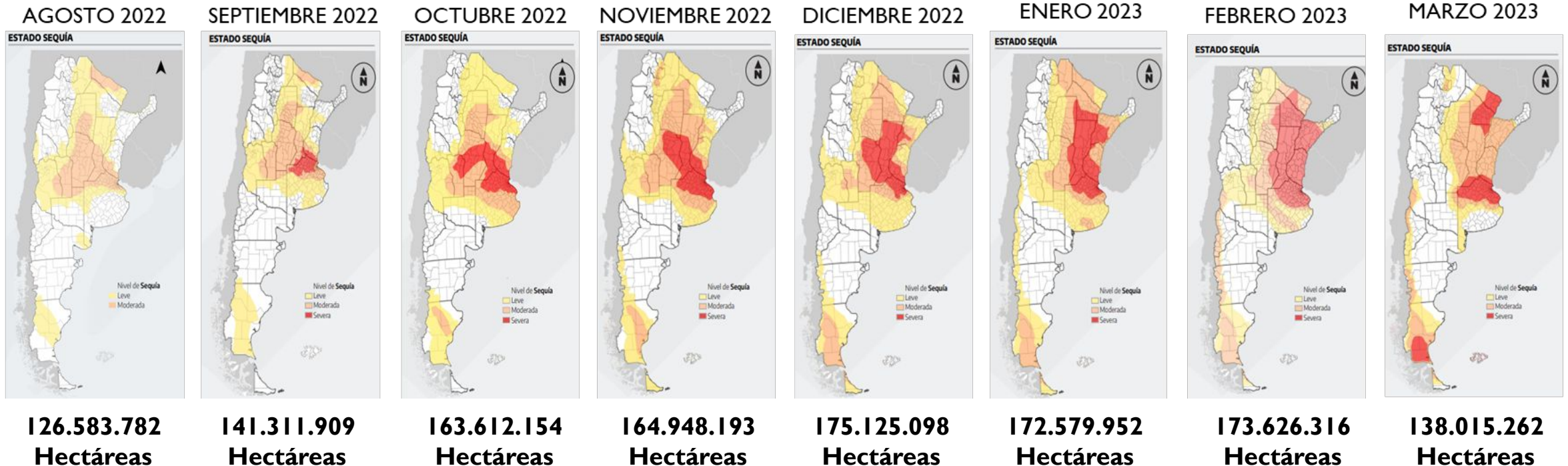

+37%

En seis meses, se añadieron 47 millones de has al territorio nacional afectado por sequía



El 40% del stock bovino en área de sequía severa, todo el stock ganadero de Corrientes desde octubre

4,5 MM de cabezas de Corrientes incluidas desde octubre

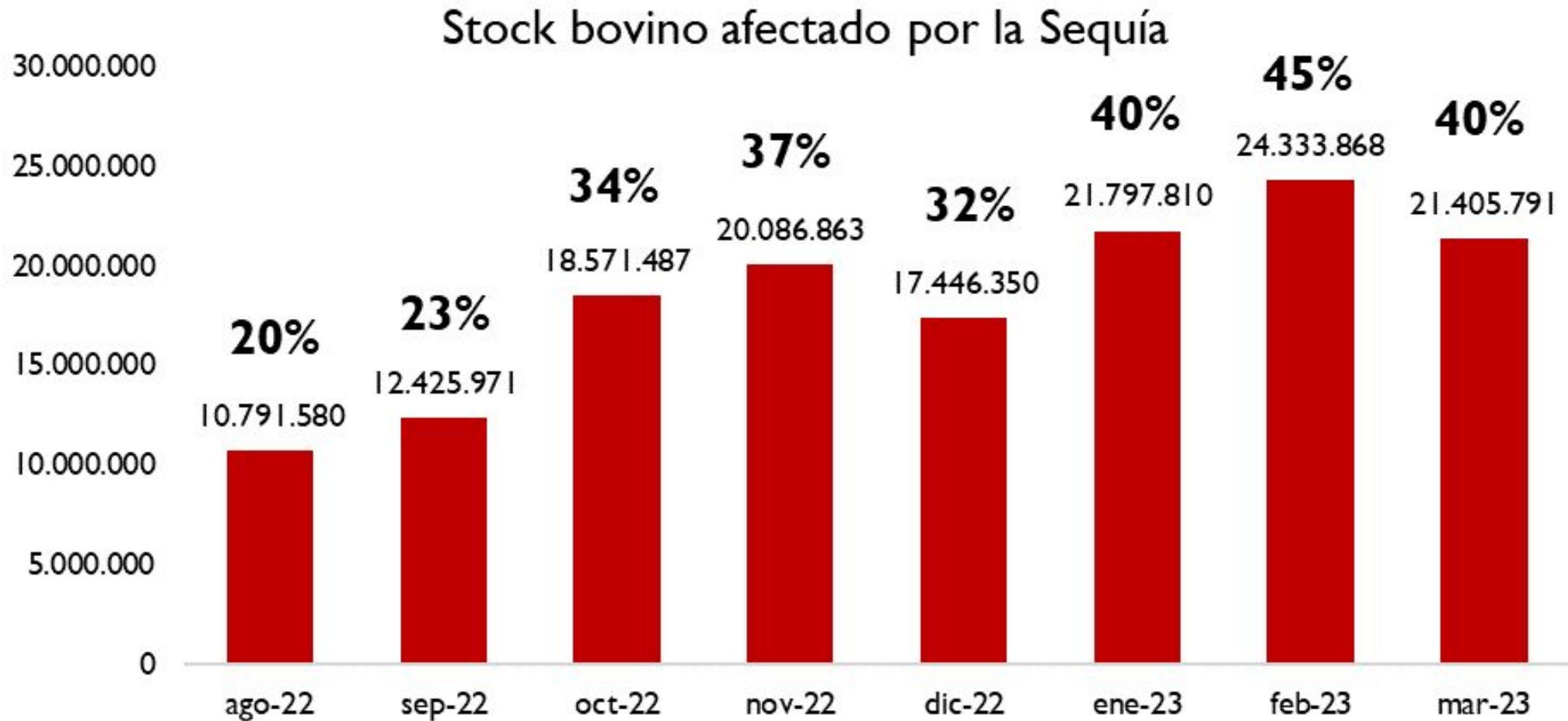

A nivel nacional, la sequía impacta sobre la actividad económica, la balanza de pagos y las cuentas fiscales



- **52,5 MM de toneladas menos** producidas, caída del valor producido caída del valor transportado (2,9 millones de viajes de camión menos).
- **40 % del stock bovino en situación de sequía extrema.** (Pérdida de activo)
- El sector a diciembre estaba **endeudado sólo en el sistema financiero por \$909 mil MM** (12% del total).
- **U\$S 25.035 MM menos de exportaciones.** Esto es más de dos veces el saldo positivo de la balanza comercial del año pasado. Impacto en la actividad económica del resto de las actividades.
- **U\$S 6.100 MM menos de DEX,** esto es 1,2% más de déficit fiscal.

	2017	2018	2019	2020	2021	2022
CC Cambiaria	\$ 17.386,60	-\$ 11.270,63	\$ 6.411,77	\$ 243,35	\$ 5.589,96	\$ 4.779,44
Expos Netas "Bienes"	\$ 3.851,18	\$ 8.206,23	\$ 23.436,29	\$ 8.407,44	\$ 15.312,43	\$ 21.817,44
Agro, Ganadería, ABT, Cereales y Oleaginosas	\$ 33.221,47	\$ 29.424,73	\$ 34.696,89	\$ 27.662,42	\$ 43.492,93	\$ 50.614,29
Construcción	\$ 322,66	-\$ 288,90	-\$ 211,02	-\$ 179,93	-\$ 270,40	-\$ 214,84
Automotriz	\$ 8.528,07	-\$ 4.603,78	-\$ 954,87	-\$ 2.458,26	-\$ 3.519,55	-\$ 1.910,18
Químicos	\$ 3.550,63	-\$ 2.816,76	-\$ 2.674,28	-\$ 4.917,67	-\$ 6.235,87	-\$ 5.918,90
Resto	\$ 16.968,93	-\$ 13.509,06	-\$ 7.420,42	-\$ 11.699,12	-\$ 18.154,69	-\$ 20.752,93
Expos Netas "Servicios"	\$ 10.818,53	-\$ 9.315,73	-\$ 5.391,93	-\$ 1.584,12	-\$ 4.459,68	-\$ 10.105,78
Ingreso Primario	\$ 10.783,62	-\$ 10.478,94	-\$ 11.818,83	-\$ 6.661,54	-\$ 5.276,15	-\$ 6.901,90
Ingreso Secundario	\$ 364,36	\$ 317,81	\$ 186,24	\$ 81,57	\$ 13,37	-\$ 30,33
Cuenta Capital	\$ 186,31	-\$ 30,94	\$ 154,19	\$ 91,27	\$ 96,56	\$ 32,17
Cuenta Financiera	\$ 28.536,99	\$ 16.464,22	-\$ 32.268,43	-\$ 8.060,25	-\$ 5.793,03	\$ 2.106,25
Variación de RRll	\$ 11.336,69	\$ 5.162,64	-\$ 25.702,47	-\$ 7.725,63	-\$ 106,52	\$ 6.917,85

Fuente: IEE-SRA en base a BCRA, estimaciones propias.

En Corrientes, se estima que la producción de Arroz será la menor en más de dos décadas



Se estima una producción de **400 mil tons.**
Es la producción **más baja** desde la campaña **2002/03**, cuando se produjeron 300 mil tons.

Producción de Arroz en Corrientes
-en toneladas-

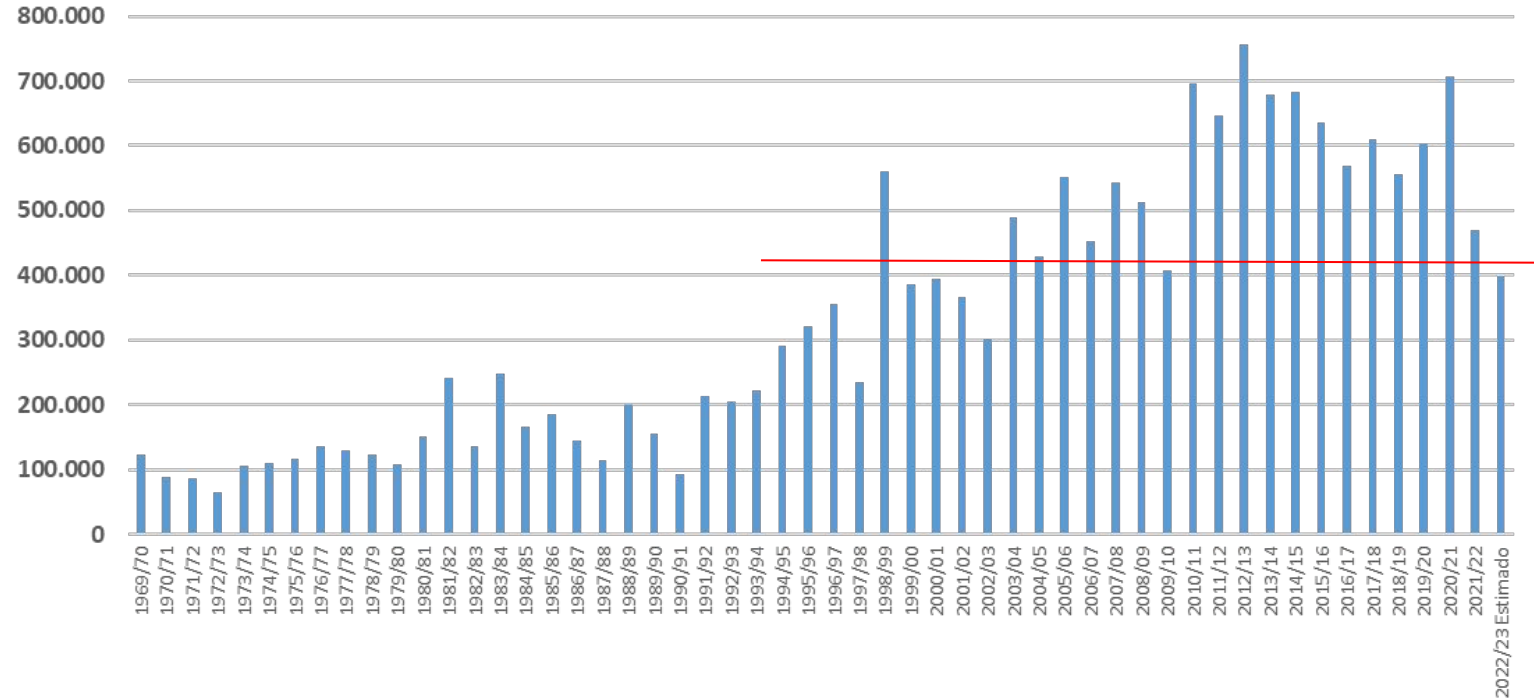

Fuente: IEE – SRA en base a SAGyP, y 2022/23 estimación propia.

Yerba Mate: con el mercado regulado, Corrientes pierde participación en el negocio



- En estos últimos años la economía de la yerba mate se ha ido apartando del normal funcionamiento de los mercados. Esta situación limita las inversiones, afecta la mejora productiva y toda posibilidad de ampliación.
- Desde octubre de 2020 el precio de la YM ha sido laudado por SAGyP, desconsiderando las políticas que al mismo tiempo se impusieron en materia de precios al consumidor. El precio real de la yerba mate al consumidor cayó un 22% el último año.
- Al mismo tiempo el INYM emitió diversas regulaciones que alteraron el normal desempeño del negocio, tales como:
 - Prohibición de nuevas plantaciones (Res INYM 170/2021 y Res 152/2021 MINAGRI)
 - Reglamento secansa (Res 11/2017)
 - Importación de YM (Res INYM 381/2020)
 - Régimen sancionatorio (Res INYM 268/2019)

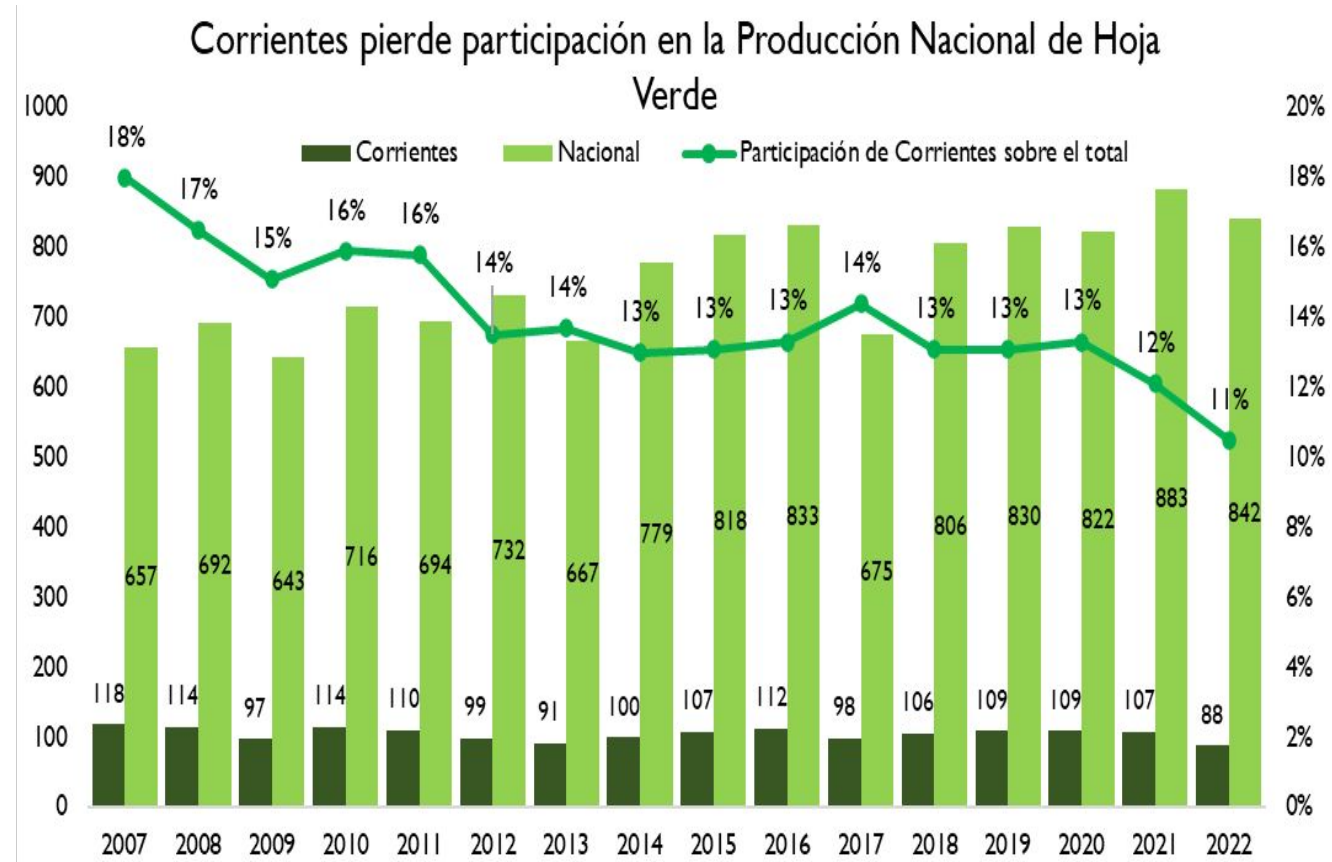

Fuente: IEE – SRA en base a INyM.

Hay 35 mil ha de superficie forestal afectadas, el 8% de la superficie forestal de Corrientes



3er año consecutivo con marcado déficit hídrico. Según AFOA Regional Corrientes, solo en 2023, las pérdidas económicas alcanzarán los \$53 mil millones. Las pérdidas maderables suman un total de 49,6 mil millones. El costo de reposición de plantaciones incendiadas suman \$451 millones.

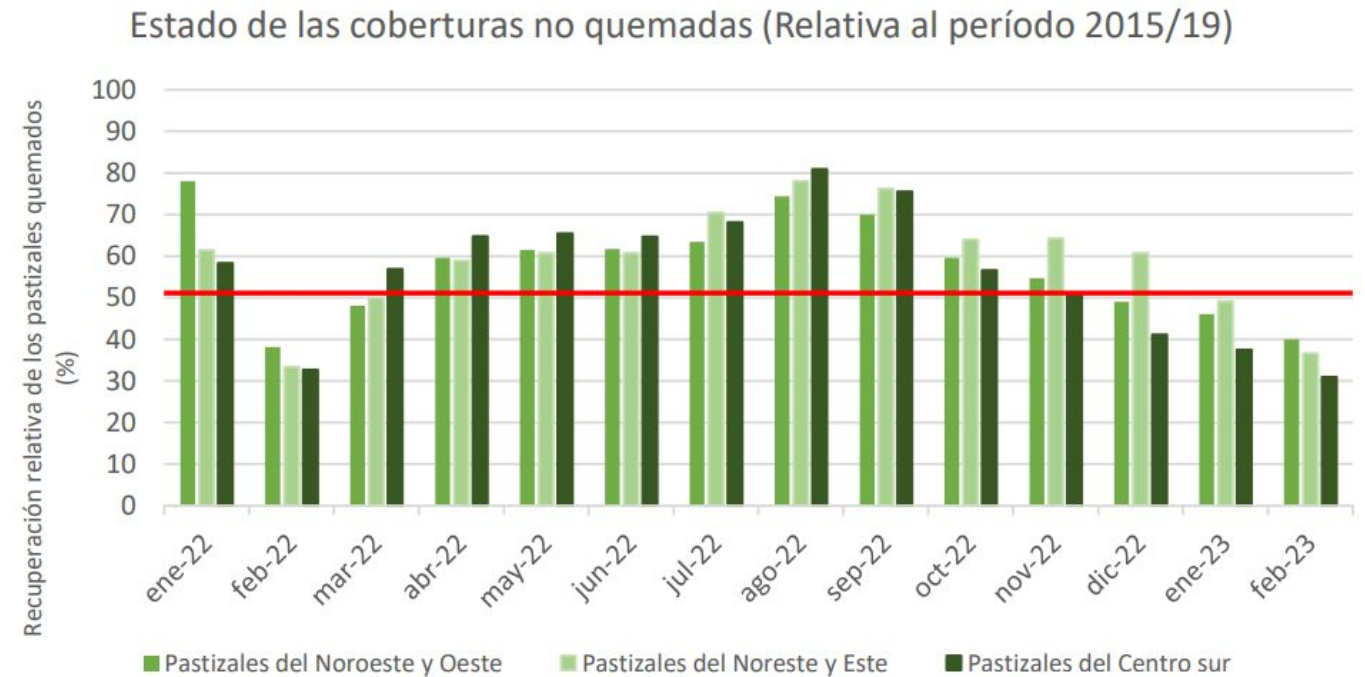

Fuente: IEE – SRA en base a AFOA Regional Corrientes, inta



Este año la economía de Corrientes tendrá U\$S 690 millones menos que en 2022, (12% del PBG₂₀₁₈)

- **Agricultura:** Valor de la caída de producción de arroz.
- **Ganadería:** Aumento de la mortandad, menor peso logrado por los terneros vendidos, venta forzosa de vacas y menor cantidad de terneros en 2024 (por caída de preñez). Pérdida pasturas (afectación E 75%)
- **Forestación:** Según lo estimado por AFOA regional, Corrientes incluye las pérdidas maderables por incendios, por mortandad por stress, pérdidas por menor crecimiento, los costos de reposición forestal, y pérdidas de resina por incendios.
- **Cítricos:** La estimación de la Coordinadora de Entidades Productivas de Corrientes (CEP) espera una caída en los volúmenes de 30% a 40% con respecto al año pasado: serán 30 millones de kilos menos.

Actividad	En MM de U\$S
Forestación	246
Ganadería	246
Agricultura	128
Citricultura	70
Total	690

Ley de Emergencia Agropecuaria: impotente

- Res 197/2023: Emergencia en toda la provincia, para Ganadería y Agricultura, vigente hasta 1/07/2023.
- Burocracia para obtener los certificados.
- Las fechas de los certificados está descoordinada con la fecha de los vencimientos de las obligaciones tributarias.
- Instrumentos fiscales poco potentes para solucionar el problema que genera la sequía.
 - Recalcular anticipos con riesgo fiscal.
 - Postergar ingresos de anticipos (emergencia).
 - Exceptuar anticipos de BB.PP. y Ganancias (demostrado el Desastre)
- Instrumentos financieros menores respecto del problema en la cadena de pagos:
 - **El problema financiero en Corrientes es mayor que a nivel nacional.** Los préstamos para el agro y la ganadería representan el 19% del total de los préstamos otorgados en la provincia.
 - **El capital + los intereses de la deuda de Corrientes equivalen a casi la mitad de los que puso el BNA para refinarciar préstamos en emergencia.**

Capital adeudado

Provincia	Agricultura	Total	Agro/Total
Corrientes	\$ 11.074	\$ 59.600	19%
Resto	\$ 898.797	\$ 7.649.701	12%
Total	\$ 909.871	\$ 7.709.301	12%
Corrientes/ Total	1%	1%	

Fuente: IEE-SRA en base a BCRA, en millones de pesos.

Total de deuda tomada por productores correntinos

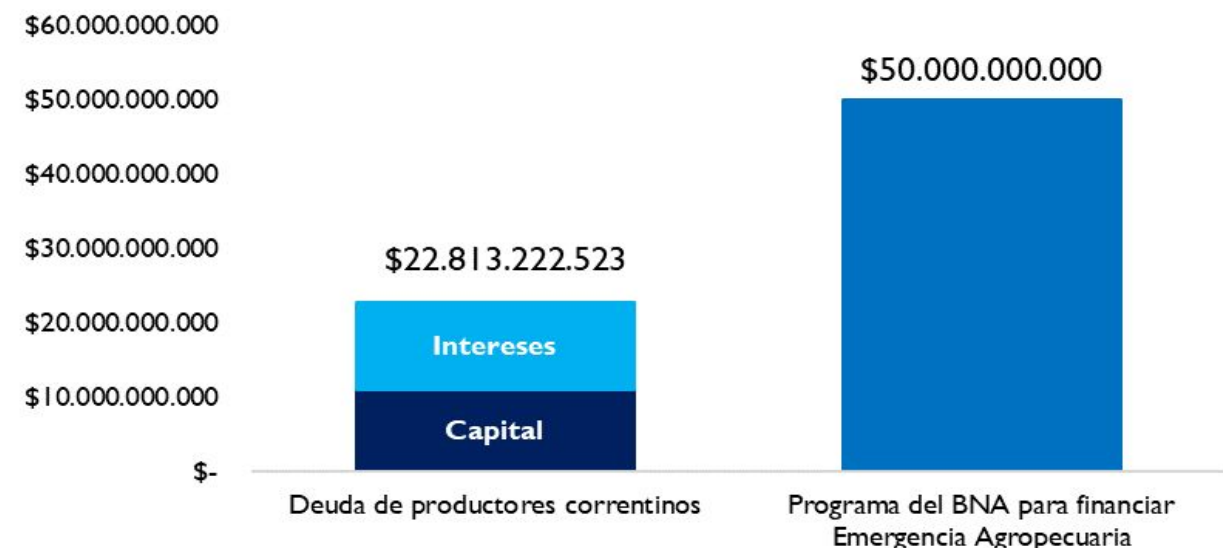

Fuente: IEE – SRA en base a BCRA.

Para cruzar el río con vida, tenemos que sacarnos los salvavidas de plomo



- La sequía deja al desnudo la fragilidad en la que se ha puesto al sector por las políticas públicas que generan fuertes transferencias hacia otros sectores, impidiendo que los productores puedan ahorrar en momentos de buenas cosechas.
- Las consecuencias para la actividad económica y la cadena de pagos de Corrientes, va a tener un impacto amplio, puesto que ha afectado
- A nivel Nacional la caída de la actividad económica tendrá efectos importantes en materia fiscal y cambiaria.
- Los instrumentos existentes son impotentes para compensar la dimensión de las pérdidas ocurridas. Proponemos trabajar una normativa similar a la impulsada en Entre Ríos con el fin de condonar el impuesto inmobiliario rural en las zonas de emergencia.
- Es necesario que la ganadería pueda desarrollar su salida exportadora, eliminando los cupos, derechos de exportación y unificando el tipo de cambio para evitar la pérdida del capital de trabajo y poder seguir con la actividad.
- En el caso de la Yerba mate es necesario volver a contar con condiciones de mercado, y eliminar las regulaciones impuestas por el INYM, que no hacen más que impedir la expansión y la mejoría tanto de la productividad como de la competencia.

Lo que la sequía nos dejó...

52,5 MM de toneladas menos que en 2022

CAÍDA DEL VALOR DE LA PRODUCCIÓN de Corrientes U\$S 690 MILLONES

INTERESES CRÉDITO AGROPECUARIO U\$S 4.350 MILLONES

CAÍDA DE EXPO C&O TOTALES

U\$S 25.035 MILLONES

CAÍDA DE DEX U\$S 6.100 MILLONES 1,2% PBI

INTERESES CRÉDITO AGRO CORRIENTES U\$S 65 MILLONES

AYUDA BNA U\$S 282 MILLONES